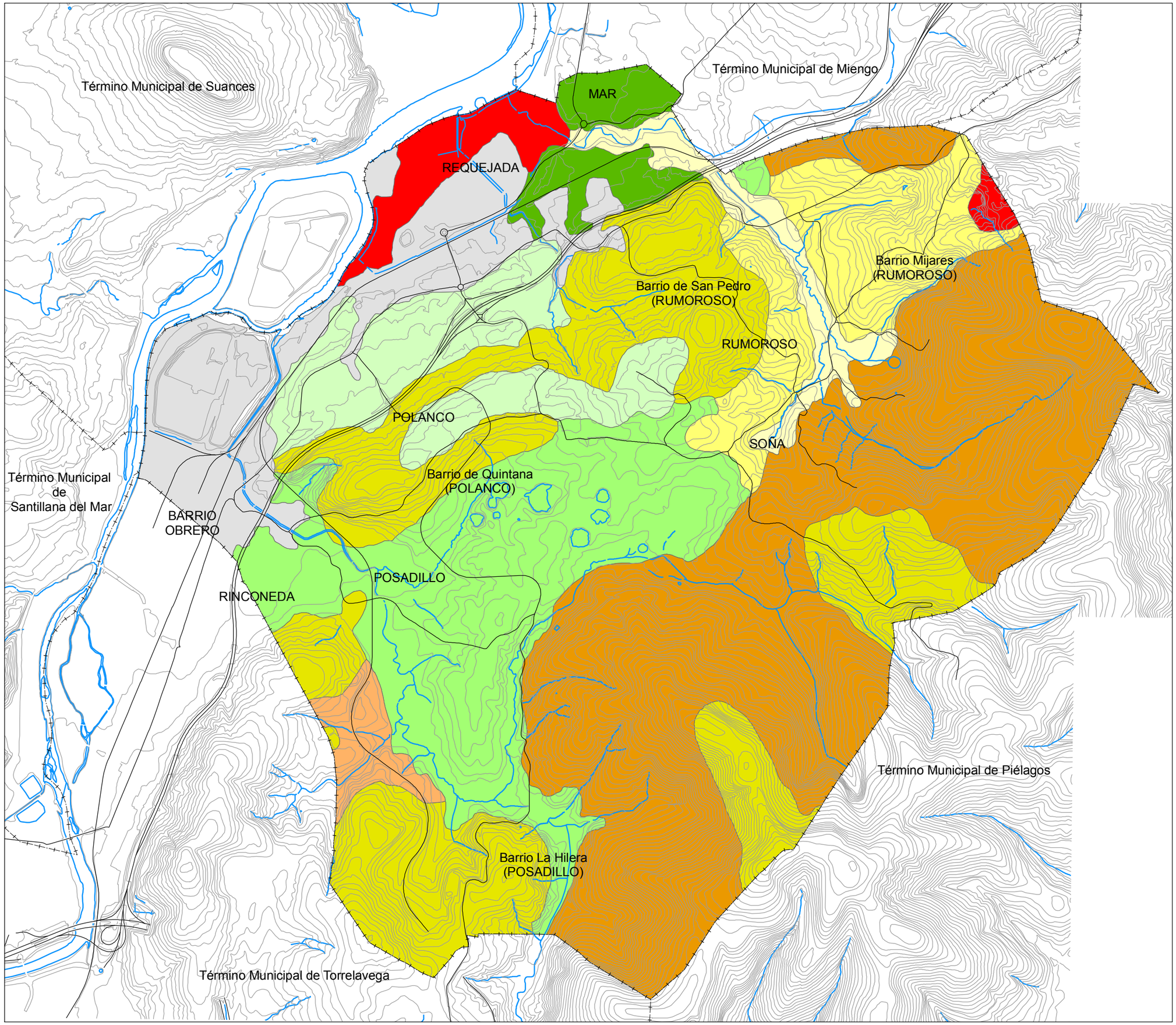

APROBADO DEFINITIVAMENTE en sesión de fecha 18 DIC 2015 por la Comisión Regional de Ordenación del Territorio y Urbanismo

PUBLICADO en el Boletín Oficial de Cantabria de fecha - 7 ABR 2016

El Secretario,

Límite del Término Municipal

Cauces superficiales

ZAE	FAO
Muy alta	A
Alta	B
Alta con limitaciones por fácies química ácida	
Moderada	C
Moderada con limitaciones por erosión	
Moderada con limitaciones por fácies química ácida	
Baja con limitaciones por exceso de agua y fácies química ácida	D
Baja con limitaciones por fácies química ácida	
Muy baja	E
Urbano y antrópico	

Base: Cartografía oficial del Gobierno de Cantabria

PLAN GENERAL DE ORDENACIÓN URBANA

AYUNTAMIENTO DE POLANCO
CANTABRIA

TEXTO REFUNDIDO TRAS LA APROBACIÓN DEFINITIVA

Ubicación

NOVIEMBRE 2012

Plano

Capacidad Agrológica

Dirección General de Medio Ambiente

Escala

1:20.000

0 100 200 300 400 500 Metros

I.2.06

PROES